NC2051

ARCNET Netzwerkkarte, Glasfaser

NC2051

Die Netzwerkkarten NC2011 und 2051 werden in die Brandmeldezentralen der Serie FP1200/2000/-C eingebaut um diese in das Zentralennetzwerk einzubinden. Die Netzwerkkarten beinhalten jeweils ein Modul das entweder eine RS485 Kupfer - oder Glasfaser Verbindung ermöglicht. Das Netzwerk kann sowohl als ""Bus"" als auch als redundanter ""Ring"" betrieben werden. Selbst ein Mischbetrieb zwischen Kupfer und Glasfaserverbindung ist möglich. Eine Hardware Adressierung ist nicht erforderlich, die Netzwerkkarte wird automatisch von der Zentrale erkannt und installiert.

NC2011

Netzwerkkarte einschließlich einem NE2011 Modul. Die Verkabelung erfolgt über 2 Adern und kann je nach Topologie 1.500m zwischen zwei Knotenpunkten bzw. als Gesamtlänge im Netzwerk betragen.

NC2051

Netzwerkkarte einschließlich einem NE2051 Modul. Die Verkabelung erfolgt über 2 Fasern und beträgt 1.700m Länge zwischen zwei Knotenpunkten im Netzwerk.

NE2011

RS485 Modul für Kupfer Verbindung. Für ein geschlossenes redundantes Netzwerk ist ein zweites Modul erforderlich und wird einfach auf die Netzwerkkarte NC2011 gesteckt. Abschlusswiderstände und die Verbindung des Schirms zur Erde werden über Jumper individuell an dem Modul eingestellt.

NE2051

RS485 Modul für Glasfaser Verbindung. Für ein geschlossenes redundantes Netzwerk ist ein zweites Modul erforderlich und wird einfach auf die Netzwerkkarte NC2051 gesteckt.

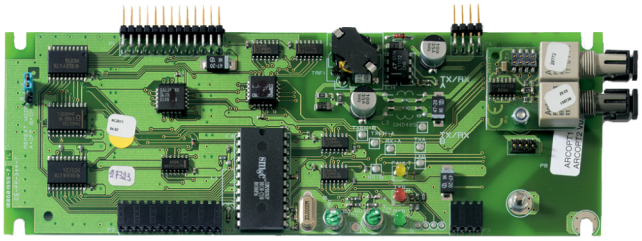

Einzelheiten

- Netzwerk Interface inklusive einem Glasfaser Anschlussmodul
- Keine Hardware Adressierung erforderlich

NC2051

ARCNET Netzwerkkarte, Glasfaser

Technische Spezifikationen

Physical

Form factor	Medium

Regulatory

Certification	EN54-2

Als innovatives Unternehmen behält sich Kidde Global Solutions das Recht vor, Produktspezifikationen ohne Ankündigungen zu ändern. Für die aktuellsten Produktspezifikationen, besuchen Sie bitte de.firesecurityproducts.com online oder kontaktieren Sie bitte unsere Vertriebsmitarbeiter.