# NC2051

## ARCNET RS485 netwerkkaart met enkelvoudige glasvezel

### Omschrijving

Het FP1100/FP1200/FP2000 netwerk biedt als optie onovertroffen netwerkmogelijkheden via ARCNET, met een optische vezel voor een krachtige, betrouwbare en ongeëvenaarde werking.

Producten uit de FP1100/FP12000/FP2000 reeks kunnen aan het netwerk worden toegevoegd of hieruit worden verwijderd, waardoor u het systeem gemakkelijk kunt uitbreiden.

Optische elementen zijn in het netwerk beschikbaar voor aansluiting op beheersystemen voor gebouwen, tele onderhoud, grafische pakketten voor PC, interpaneel I/U programmering en het binnenhalen of versturen van bestanden op afstand. Bovendien kunnen seriële poorten zo worden ingesteld dat rechtstreekse toegang tot het netwerk mogelijk is.

De brandmeldpanelen uit de FP100/FP1200/FP2000 reeks worden geleverd zonder netwerkkaart. De netwerkkaarten worden geleverd in de vorm van een kit, met daarin alle noodzakelijke kapjes, schroeven en tussenstukken voor een juiste bevestiging op de panelen. De herhaalborden uit de FR/GR2000 reeks en alle zwarte doospanelen worden gewoonlijk geleverd met de basis netwerkkaart NC2011 (RS485).

Conversie tussen optische en RS485 medium en breed scala aan netwerk topologieën kunnen worden geïmplementeerd met netwerk uitbreidingsmodules (NE2051 – optisch of NC2011 – RS485). Deze uitbreidingsmodules kunnen op de basis netwerkkaart NC2011-NC2051 worden aangesloten.

Een netwerk kan worden samengesteld uit volledig geïsoleerde RS485 drivers als communicatiemedium. Het RS485 concept is een tweedraads meerpuntssysteem (multidrop) waarmee communicatie in twee richtingen bij een hoge snelheid mogelijk is.

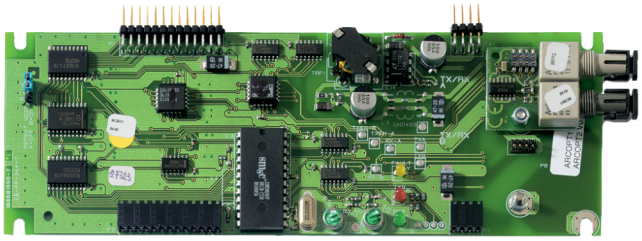

### Details

- Grote afstand tussen elementen - 1,7km maximum
- Hoge immuniteit tegen elektrische ruis
- De full-duplex ringtopologie wordt ondersteund
- 32 elementen mogelijk
- Mixed network support (copper and fibre) with NE2011

# NC2051

## ARCNET RS485 netwerkkaart met enkelvoudige glasvezel

## Technische specificaties

### Physical

| | |
|---|---|
| Form factor | Medium |

### Regulatory

| | |
|---|---|
| Certification | EN54-2 |

Als een bedrijf van innovatie behoudt Kidde Global Solutions zich het recht voor productspecificaties zonder kennisgeving te wijzigen. Ga voor de nieuwste productspecificaties online naar be.firesecurityproducts.com of neem contact op met uw verkoopvertegenwoordiger.

Last updated on 12 November 2026 - 18:57