TM008SM

Capsula per generazione fumo, ricambio per TM010, TS816 & TS826

Generalità

Il TM008SM è una capsula di ricambio per la generazione di fumo da utilizzare con TM010, TS816 e TS826.

Rispettosa dell'ambiente

Il "fumo" viene generato senza l'utilizzo di bombole di gas in pressione o attrezzi pericolosi, le capsule vengono attivate elettricamente dallo strumento in modo sicuro secondo necessità.
Queste capsule non richiedono alcuna spedizione speciale per merce pericolosa.

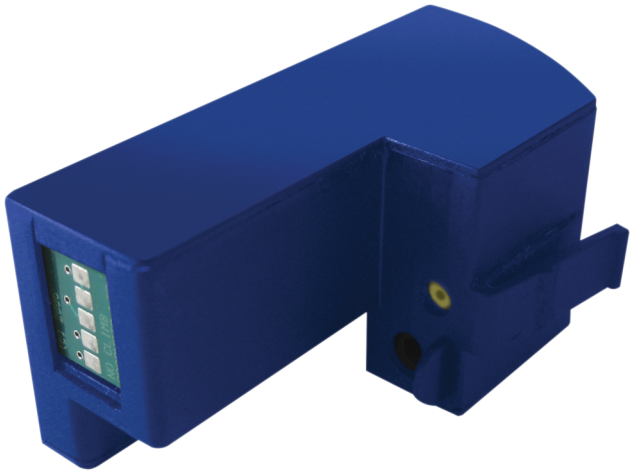

Dettagli

- Le capsule per la generazione di fumo consentono di risparmiare tempo e denaro - nessuna bomboletta aerosol pressurizzata
- Facile utilizzo
- Non tossica, non corrosiva e non infiammabile

TM008SM

Capsula per generazione fumo, ricambio per TM010, TS816 & TS826

Specifiche tecniche

In quanto azienda in continua innovazione, Kidde Global Solutions si riserva il diritto di modificare le specifiche del prodotto senza preavviso. Per avere informazioni sempre aggiornate, visita it.firesecurityproducts.com online o contatta il tuo riferimento commerciale.

Last updated on 12 November 2026 - 18:57