ATS1201E

Moduł 8 wejść (maks.32) i 8 wyjść (maks.16), obudowa z zasilaczem typu M

Ekspandery wejść i wyjść

Ekspander ATS 1201E należy do rodziny urządzeń typu MZD (Moduł Zbierania Danych), służących do zwiększania ilości wejść i wyjść centrali alarmowej. ATS 1201E dostarczany jest w metalowej obudowie, z własnym zasilaczem i miejscem w obudowie na akumulator. Standardowo posiada 8 wejść linii, 8 wyjść typu otwarty kolektor i jedno wyjście do sterowania sygnalizatorem. Poprzez wstawianie dodatkowych modułów do obudowy, można powiększyć ilość wejść i wyjść do 32.Do rozbudowy służą moduły wejść ATS1202 (8 wejść) oraz wyjść (ATS1810, ATS1811, ATS1820). Komunikacja z centralą jest stale sprawdzana, a MZD zapamiętuje ostanie zdarzenie alarmowe. W przypadku uszkodzenia możliwe jest odczytanie tego zdarzenia w centrali. ATS1201 jest instalowany na magistrali systemowej centrali alarmowej. Maksymalna odległość między urządzeniami wynosi 1,5 km i może być powiększona poprzez użycie dodatkowych interfejsów. Maksymalna ilość urządzeń typu MZD wynosi 15. W przypadku rozbudowy MZD powyżej 16 wejść, dopuszczalna liczba MZD ma magistrali maleje (do min.8).

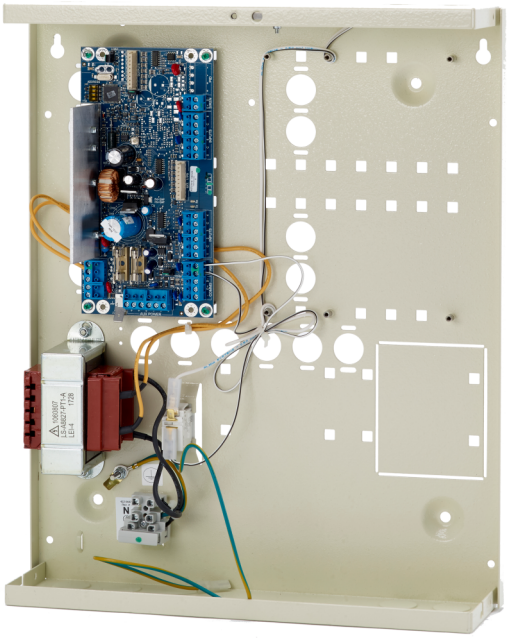

Szczegóły

- moduł adresowalny 8 wejść (maks.32) i 8 wyjść (maks.32), obudowa z zasilaczem typu M
- 8 wbudowanych wejść
- możliwość rozszerzenia do 32 wejść (przy pomocy modułów ATS1202)
- 8 wbudowanych wyjść typu OC
- możliwość rozszerzenia do 32 wyjść typu OC lub przekaźnikowych
- 1 wyjście sygnalizatora
- miejsce w obudowie na dodatkowe moduły rozszerzeń
- wbudowany zasilacz 13.8V/3A
- miejsce na akumulator od 7 do 18 Ah
- wymiary obudowy w mm (szer. x wys. x głęb.): 315 x 388 x 85
- temperatura pracy: -10 do +55st.C

ATS1201E

Moduł 8 wejść (maks.32) i 8 wyjść (maks.16), obudowa z zasilaczem typu M

Specyfikacja techniczna

General

Expander type	Input expander
Product line	Advisor Advanced, ATS Master, Axon

System

Addressing	DIP Switches

Electrical

Power supply type	230 VAC
Integrated power supply	Yes

Physical

Material	Steel (painted)

Environmental

Environment	EN50130-5 ; Klasse II - Binnen (algemeen)

Regulatory

Compliancy	CE
Certification	CE

Będąc firmą innowacyjną, Kidde Global Solutions zastrzega sobie prawo do zmian w specyfikacji wyrobów bez uprzedzenia. W celu uzyskania najnowszych specyfikacji prosimy o wizytę na stronach pl/firesecurityproducts.com lub kontakt z przedstawicielem handlowym.

Last updated on 12 November 2026 - 18:57