DM788GR

Puszka natynkowa do przycisku, zielona

Opis

DM788GR jest puszką do montażu powierzchniowego GREEN. Jest ona stosowana jako akcesorium do natynkowego montażu ręcznych ostrzegaczy pożarowych serii DMN700.

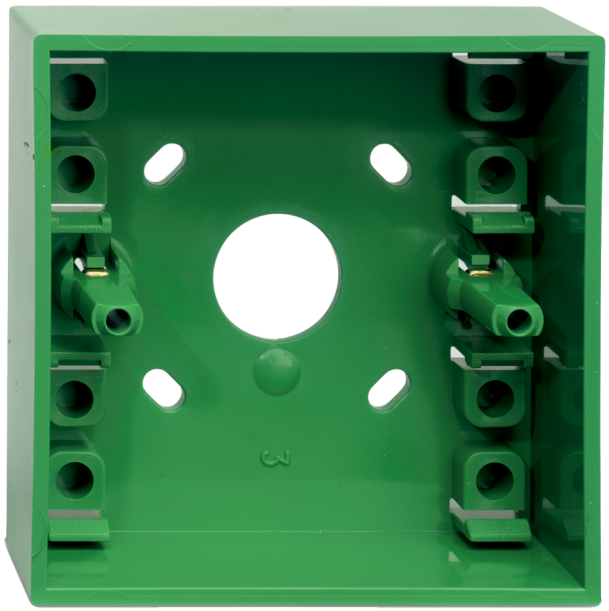

Szczegóły

- Łatwy do zainstalowania
- Do natynkowego montażu ręcznych ostrzegaczy pożarowych

DM788GR

Puszka natynkowa do przycisku, zielona

Specyfikacja techniczna

Physical

Colour	Groen
Mounting type	Oppervlaktemontage
Material (body)	Noryl SE100 (zelfdovend)

Environmental

Environment	Indoor

Wyroby zgodne

Kategoria	Odniesienie	Opis
Detection device	DMN702G	Przycisk wyjścia awaryjnego (typu "Zbij szybkę") zielony konwencjonalny, z zaciskami, podwójny styk, z kluczem testującym, szybką, z puszką

Będąc firmą innowacyjną, Kidde Global Solutions zastrzega sobie prawo do zmian w specyfikacji wyrobów bez uprzedzenia. W celu uzyskania najnowszych specyfikacji prosimy o wizytę na stronach pl/firesecurityproducts.com lub kontakt z przedstawicielem handlowym.

Last updated on 12 November 2026 - 18:57