TVD-CB11

Coupelle de raccordement pour caméra dôme Wi-Fi UltraSync, blanche.

Overview

The TVD-CB11 cup base for the UltraSync Wi-Fi dome camera can be used in combination with mounting brackets TVD-PPB-W and TVD-CBW-W.

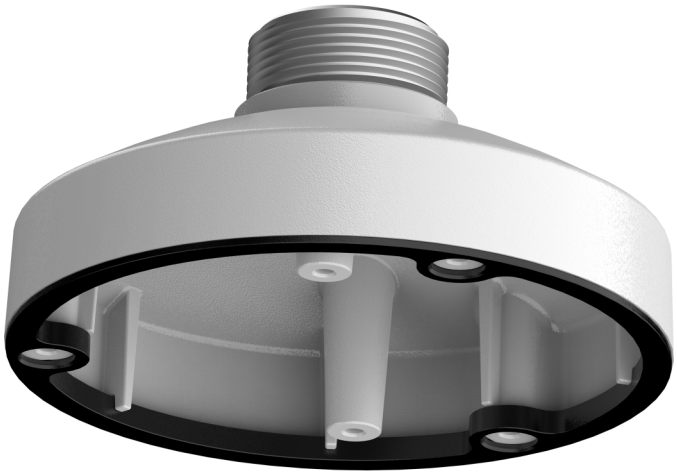

Détails

- Compatible avec les supports de caméra blancs TVD-PPB-W, TVD-CBW-W
- À utiliser avec les caméras dômes Wi-Fi UltraSync TVUC-B01-0401-DOM-W

TVD-CB11

Coupelle de raccordement pour caméra dôme Wi-Fi UltraSync, blanche.

Spécifications techniques

General

Bracket type	Kamera
Bracket mounting part	Spodek
Mount type	Hängende Montage, Wandmontage

Physical

Physical dimensions	Ø 150 x 60 mm
Net weight	200 g
Colour	Weiß
Material	Aluminium

Environmental

Environment	Drinnen, Draussen

Produits compatibles

Catégorie	Référence	Description
Brackets & Mounts	TVD-CBW-W	Support mural TruVision compatible avec les socles TVD-CBx-W, blanc.
Brackets & Mounts	TVD-PPB-W	Support de fixation pour montage au plafond TruVision pour TVD-CBx, TVF-CBM, blanc.
Camera	TVUC-B01-0401-DOM-W	Caméra dôme UltraSync Wi-Fi, 4MP, IR 30m, Wi-Fi, 2,8mm, IP66, audio, mémoire SD 32Go, blanche.

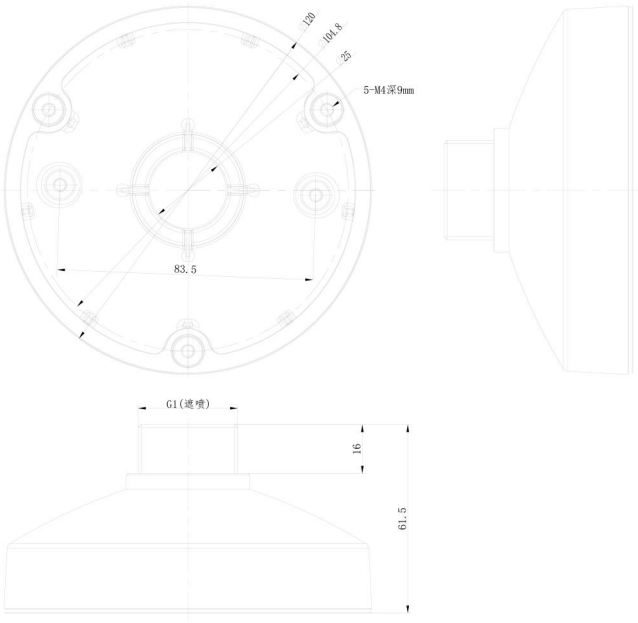

En tant que société d'innovation, Kidde Global Solutions se réserve le droit de modifier les spécifications des produits sans préavis. Pour les dernières spécifications du produit, visitez le site web fr.firesecurityproducts.com ou contactez votre représentant commercial.

Last updated on 12 November 2026 - 18:57