# DC106

## Czujka magnetyczna przewód 4x200cm, wpuszczana, NC, szczelina 12mm, B

### Opis

Czujki DC106 są idealne do montażu w drzwiach aluminiowych, oknach i drzwiach suwanych.  Ze względu na swoje niewielkie wymiary po montażu stają się niemal niezauważalne.

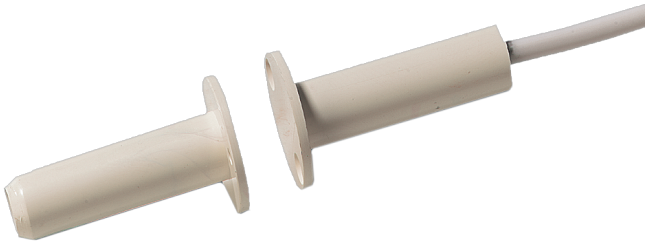

### Szczegóły

- Czujka magnetyczna
- Wpuszczana z przewodem 4 żyłowym o długości 200cm
- Szczelina 12 mm
- Zestyk NC
- Opcja w kolorze brązowym

# DC106

## Czujka magnetyczna przewód 4x200cm, wpuszczana, NC, szczelina 12mm, B

## Specyfikacja techniczna

### General

| | |
|---|---|
| Application type | Infälld montering |
| Contact type | NC |

### Wired/wireless

| | |
|---|---|
| Wired-wireless | Wired |

### Physical

| | |
|---|---|
| Colour | White |

### Regulatory

| | |
|---|---|
| EN50131 grade | Grade 2 |

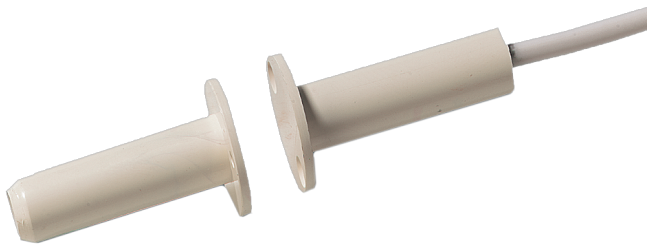

Będąc firmą innowacyjną, Kidde Global Solutions zastrzega sobie prawo do zmian w specyfikacji wyrobów bez uprzedzenia. W celu uzyskania najnowszych specyfikacji prosimy o wizytę na stronach pl/firesecurityproducts.com lub kontakt z przedstawicielem handlowym.

Last updated on 12 November 2026 - 18:57